



Fondation
du Collège Jean-de-Brébeuf

ÉDITION 2022





VERS LE CENTENAIRE DU COLLÈGE

Le Collège Brébeuf fêtera ses 100 ans en 2028. Dans cette perspective, le Collège Brébeuf, un organisme à but non lucratif (OBNL), déploie une importante campagne de financement visant le maintien et la rénovation de ses nombreux actifs. Ces projets s'échelonnent sur plusieurs années et nécessitent tous des investissements majeurs.

Les besoins concernent le rajeunissement de la grande salle du collégial, la rénovation de la résidence étudiante, la réfection des surfaces extérieures et multisports, et plusieurs autres projets de maintien d'actifs majeurs. Mais, le plus grand projet parmi tous ces investissements est celui de la modernisation de l'aréna. Les travaux sont planifiés pour le printemps 2023.

Votre réponse à nos appels depuis le début de la campagne de financement montre à quel point les étudiants et le Collège sont choyés de pouvoir compter sur les membres de la généreuse famille Brébeuf pour ses projets.

Sachez que le Collège Brébeuf est très reconnaissant d'être appuyé par la grande générosité des parents, des ami.e.s, des anciennes et des anciens du Collège, afin de pouvoir maintenir ses infrastructures et assurer sa mission.

L'avenir de nos jeunes, c'est aujourd'hui qu'il se décide. MERCI pour votre fidèle appui.



Clemens Mayr
Président, Fondation



Cristine Lamoureux
Directrice, Fondation



Luc Thifault
Directeur général,
Collège Jean-de-Brébeuf

RÉSULTATS FINANCIERS 2021*

TOTAL DES DONS REÇUS POUR LES PROJETS EN COURS 1 368 185 \$



**ACTIVITÉS-
BÉNÉFICE**
290 382 \$



**FONDATIONS
FAMILIALES**
92 916 \$



INDIVIDUS
803 987 \$



ENTREPRISES
180 900 \$

DE PLUS, VOICI LES APPORTS (DONS) REPORTÉS POUR LES PROJETS FUTURS (ARÉNA, BOURSES, SURFACES EXTÉRIEURES ET MULTISPORTS)

608 919 \$

* Exercice financier terminé au 31 décembre 2021



SOIRÉE BACCHUS

ÉDITION 2022

AUTOUR DU MONDE

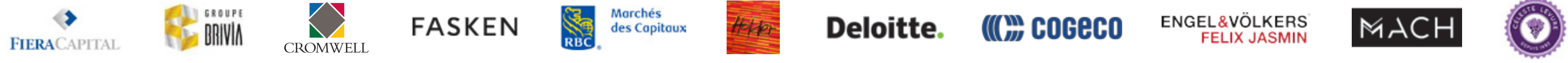

UN BÉNÉFICE EXTRAORDINAIRE DE 350 000 \$ EN 2022. MERCI!

La 12e édition de l'évènement-bénéfice Bacchus s'est déroulée le 12 mai sous la coprésidence d'honneur de l'honorable **Céline Legendre**, Brébeuf 1994 et parent, juge puînée de la Cour supérieure du Québec dans le district de Montréal, et **M^e Gabriel Castiglio**, Brébeuf 1997 et parent, vice-président exécutif, chef de la direction des affaires juridiques et secrétaire général, Corporation Fiera Capital.



Céline Legendre
Coprésidente



Gabriel Castiglio
Coprésident

Une soirée extraordinaire
Ce sont 300 participants qui sont venus célébrer le retour en présentiel de la soirée Bacchus à l'ancienne chapelle du Collège.

Grâce à votre générosité, un bénéfice extraordinaire de 350 000 \$ a pu être amassé et contribuera aux bourses d'aide, à la modernisation de l'aréna et à l'amélioration des infrastructures, afin d'offrir aux jeunes un milieu de vie stimulant.

À tous les participants, les donateurs, les partenaires, les membres du comité Bacchus et les bénévoles, merci du fonds du cœur.

Votre soutien permet au Collège Brébeuf de poursuivre sa mission pédagogique auprès d'une relève motivée.

Pour plus de détails et voir les photos de la soirée : www.brebeuf.qc.ca/fondation/soiree-bacchus-2022/

ANIMATION

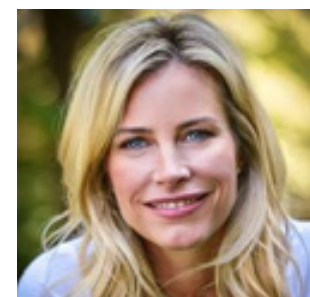

Julie Pichard du Page
Brébeuf 1991 et parent
Actrice, chroniqueuse et animatrice

EXPÉRIENCE GASTRONOMIQUE



Marc-André Jetté
Chef

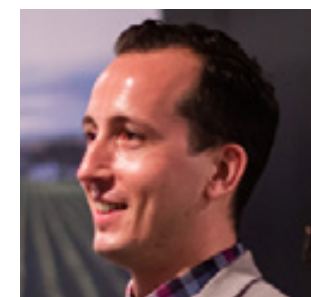

Guillaume Plante
Sommelier

ORDRE DU MÉRITE

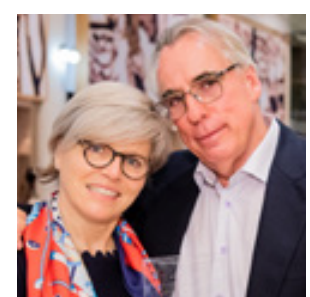

Dominique Roberge et George Gantcheff
Parents d'anciens et d'anciennes du Collège



Hon. Michael M Fortier, CP
Parent
Président du Fonds de 2010 à 2013



Chantal Montreuil
Directrice du Fonds de développement de 2008 à 2020

SOYEZ DES NÔTRES
JEUDI 11 MAI 2023

RÉSERVATIONS : FONDATION@BREBEUF.QC.CA





Fondation

du Collège Jean-de-Brébeuf

NOTRE MISSION

La Fondation du Collège Jean-de-Brébeuf a pour mission de recevoir, de gérer et d'utiliser des fonds qui permettront au Collège de poursuivre son œuvre en tant qu'institution privée aux niveaux secondaire et collégial.

NOS VALEURS HUMANISTES

- Respect
- Ouverture
- Solidarité
- Responsabilité
- Authenticité

NOS VALEURS PHILANTHROPIQUES

- Engagement
- Confidentialité
- Intégrité
- Reconnaissance
- Éthique

NOS ORIENTATIONS

- Nos racines
- Notre milieu de vie
- Notre ouverture
- Notre écoresponsabilité

LES FAITS SAILLANTS

PLUS DE
3 800 CONTRIBUTIONS
REÇUES EN 2021

21 NOUVELLES
BOURSES D'ÉTUDES
CRÉÉES DEPUIS 2021

DE L'AIR FRAIS
POUR LES JEUNES.
C'EST UNE RÉUSSITE !

CAMPAGNE DE
FINANCEMENT
MAJEURE,
AVEC UN NOUVEL OBJECTIF
DE 11 M \$

LES ADMINISTRATEURS

Le Conseil d'administration joue un rôle essentiel dans la gouvernance de la Fondation.



M. Clemens Mayr
Brébeuf 1987
Associé, McCarthy Tétrault,
Président de la Fondation



M. Marie-Claude Boisvert
Brébeuf 1990
Associée, Sagard Holdings



M. Daniel Gauvin
Brébeuf 1975
Administrateur de sociétés



M. Nathalie Johnson
Brébeuf 1984
Présidente du CA,
Corporation du Collège Brébeuf



M. Pierre Larochelle
Brébeuf 1990
Vice-président,
Power Corporation du Canada



M. Simon Oak
Brébeuf 2000
Principal,
Lexington Partners

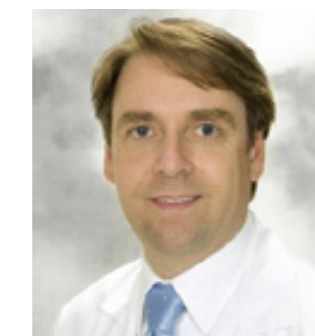

D. Charles D. Poirier
Brébeuf 1985
Pneumologue et
professeur agrégé, CHUM



M. Elisabeth Roux
Administratrice de sociétés



M. Pierre-Philippe Taché
Brébeuf 1995
Associé, BCF Avocats d'affaires



M. Stella Vassallo
Gestionnaire de propriété,
Groupe Mach



M. Luc Thifault
Directeur général,
Collège Jean-de-Brébeuf



LA TRADITION DE GÉNÉROSITÉ

Offertes par le Collège et ses donateurs, les **bourses d'aide** représentent plus de 120 000 \$ distribués aux élèves et aux étudiants qui font preuve d'excellence et qui viennent de milieux socioéconomiques variés.

Au cours de l'événement *À la découverte de l'excellence 2021*, 80 prix et bourses ont été décernés le 28 octobre 2021.

Deux **cercles** recueillent également des dons qui seront investis dans différents projets (voir pages 9 à 11).



« Je tiens à remercier le Collège Jean-de-Brébeuf d'avoir créé une bourse qui porte mon nom pour la relève en musique. Je suis vraiment touché et je garde que d'excellents souvenirs de mon passage à Brébeuf. »

François Bourassa
Brébeuf 1978

BOURSES DE PARRAINAGE

Voici quelques-unes des nouvelles bourses

- Hélène V. Gagnon
- Caroline Quach
- Jean de Grandpré
- François Bourassa
- Charlotte Cardin



« Pour moi Brébeuf symbolise l'excellence, la rigueur et la tradition. Brébeuf c'est l'ouverture sur le monde et sur la société. »

Hélène V. Gagnon
Brébeuf 1989

Fonds Vert

Le **Fonds Vert** permet de soutenir les initiatives écoresponsables des élèves aux niveaux collégial et secondaire, ainsi que celles du Collège.

LA TRADITION DE GÉNÉROSITÉ

LE CERCLE SIGNATURE

Le Cercle Signature a été créé afin de reconnaître et de rendre hommage aux personnes diplômées, aux parents, aux membres du personnel, aux amis et amies du Collège qui ont prévu un don testamentaire (legs) ou une assurance-vie en faveur de Brébeuf.

Depuis sa création, la Fondation a reçu : trois dons, trois nouvelles promesses de legs et dix réponses d'anciens et d'anciennes nous informant qu'ils envisagent de laisser un legs à Brébeuf.

Suite à un sondage effectué, près de 30% des anciennes et anciens ont fait ou souhaitent faire un legs à Brébeuf.

Louis-Philippe Rondeau, C. 1948



« Il était très fier d'être diplômé de cette institution. En connaissant son attachement à Brébeuf, ni moi ni mon frère n'étions surpris de son don testamentaire. Il avait à cœur la pérennité du Collège. »

Isabelle Rondeau,
fille de Louis-Philippe Rondeau

Pierre Ménard, C. 1948



« Je crois que c'est un bel exemple de liens indéfectibles qui se sont de tout temps forgés au Collège. Je ne suis donc pas étonné du geste de Pierre qui me semble en être un tout autant de générosité que d'amitié. »

Bertrand Ménard,
Brébeuf 1979, fils de Bernard Ménard (C. 1948), ami de Pierre Ménard

Paul Simard, C. 1965



« Mon père, qui est demeuré très attaché « au Brébeuf », comme il le disait, était un généreux donateur membre du Cercle des Bâisseurs de la Fondation. Il avait choisi récemment de faire un don majeur au projet de ventilation et de climatisation du Collège. »

Sandrine Simard,
Brébeuf 2000, fille de Paul Simard

VOUS DÉSIREZ REDONNER AU COLLÈGE ?

Si vous souhaitez faire un legs à Brébeuf, ou si vous y songez, nous vous invitons à communiquer avec nous afin que nous puissions vous accompagner dans votre démarche et vos volontés et vous rendre hommage.



LA TRADITION DE GÉNÉROSITÉ

LE CERCLE DES VISIONNAIRES

Le Cercle des Visionnaires est un **réseau de philanthropes**, âgés de moins de 45 ans, qui ont à cœur de s'engager au sein de la communauté de Brébeuf afin d'aider les jeunes et de soutenir le Collège.

Les jeunes et le Collège peuvent déjà compter sur le soutien de **près de 100 membres**, représentant un total de 400 000\$ en dons et engagements.

DEVENIR MEMBRE

Un engagement de 250 \$* ou plus par année, pendant cinq ans, vous permet de participer au développement de la relève au sein d'un réseau de jeunes professionnels qui, comme vous, veulent contribuer à l'essor du Collège.

Les avantages

- Invitation à des événements de réseautage
- Invitation à des rencontres avec d'autres grands donateurs
- Invitation à se mobiliser autour de grands projets

Les activités 2021-2022

Un **5@7** organisé sur la terrasse Stingray, dans le Vieux-Port de Montréal, pour célébrer le tout premier anniversaire du Cercle des Visionnaires.



Visite privée du chantier de la déconstruction du pont Champlain d'origine à bord d'une barge-catamaran.

Marie-Ève Léveillé, Brébeuf 1997, membre du Cercle des Visionnaires, directrice des affaires internes du comité exécutif chez Pomerleau



Visite exclusive du chantier du Grand Quai du Port de Montréal.

Nicolas Demers-Stoddart Brébeuf 2002, membre du Cercle des Visionnaires, architecte et associé chez Provencher_Roy

JOIGNEZ-VOUS AU CERCLE DES VISIONNAIRES



Grégoire Arakelian
Brébeuf 2001
Pharmacien propriétaire



Mélanie Gélinas
Enseignante à Brébeuf



Justin Lessard-Wajcer
Brébeuf 2016
PDG, fondateur de Nurau Inc.



Mia Homsy
Brébeuf 2002
PDG chez Institut du Québec

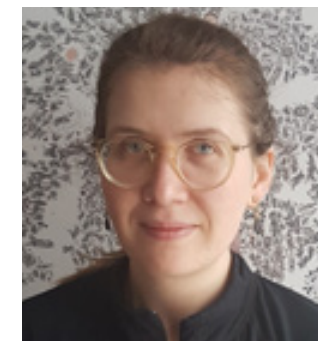

Silva Vujanovic
Brébeuf 2005
Pharmacienne



Alexandre Bien-Aimé
Brébeuf 2006
Associé chez Shadley Bien-Aimé



Emmanuelle Khoury
Parent
Professeure adjointe à l'UdeM



Dr. Van Hoa Phong Le
Brébeuf 2004 et parent
Médecin de famille propriétaire



L'avenir de nos jeunes
**C'est aujourd'hui
qu'il se décide**

Objectif : **11 M\$**

Merci de contribuer
fondationbrebeuf.org



Merci !

Millions \$

11

10

9

8

7

6

5

4

3

2

1

0

Une campagne historique avec un objectif ambitieux de 11 M\$

Le Collège Brébeuf poursuit sa plus grande campagne de financement de son histoire.

Le Collège est fier de moderniser, de rénover et d'améliorer le milieu de vie de ses jeunes de façon remarquable.

L'aréna de Brébeuf représente le projet phare de la campagne. La Fondation vise à amasser **5,5 M\$, soit la totalité des fonds requis pour sa modernisation.**

Les autres projets, tels que le **rajeunissement de la grande salle**, la **rénovation de la résidence étudiante** et la **réfection des surfaces extérieures et multisports** nécessitent un investissement total de 5,5 M\$.

En participant à la campagne de financement, vous offrez à Brébeuf les moyens de poursuivre sa mission éducative avec des ressources et des installations dignes des meilleures institutions.

VOTRE IMPACT

DE L'AIR FRAIS POUR LES JEUNES

C'est une réussite ! Grâce à vous, Brébeuf offre une qualité de l'air optimale dans tous ses locaux d'enseignement.

Les améliorations nous permettent d'offrir des salles de classe à température et à qualité de l'air mieux contrôlées afin d'optimiser le milieu de vie de nos élèves et ainsi faciliter leur apprentissage. De plus, le renouvellement de l'air contribue largement à contrer la propagation des virus et à assurer un environnement sain.

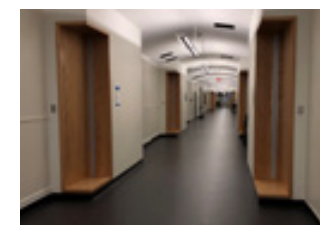
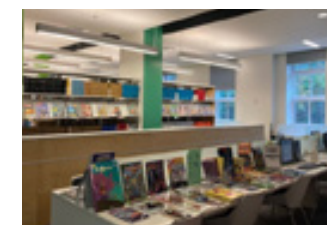

Lancée en novembre 2017, la campagne « De l'air frais pour les jeunes » a atteint son objectif philanthropique ambitieux de 5 M\$ en 2021. Vous avez été plus de 5 500 donatrices et donateurs à avoir donné généreusement pour le financement du projet de ventilation et de climatisation.

Au nom des jeunes et du personnel, nous vous disons MERCI.

RAJEUNISSEMENT DE LA GRANDE SALLE DU COLLÉGIAL

Depuis près d'un siècle, la Grande salle est ancrée dans l'histoire et la vie du Collège. De salle de quilles et de récréation, elle s'est vue transformée en gymnase pour finalement devenir l'épicentre de la vie étudiante au collégial.

Les anciennes, les anciens et les étudiant.e.s se souviennent des moments inoubliables vécus dans cet endroit emblématique : que ce soit des fous rires, des joies, des peines ou des amours, la Grande salle a été et restera un **lieu mémorable à Brébeuf.**

Soyez parmi les 200 premières personnes à faire un **DON de 1000\$** ou plus par année, **pendant cinq (5) ans**, et voyez **votre nom, celui de votre famille ou celui de votre enfant**, intégré à une nouvelle composante de la Grande salle en reconnaissance de votre générosité.

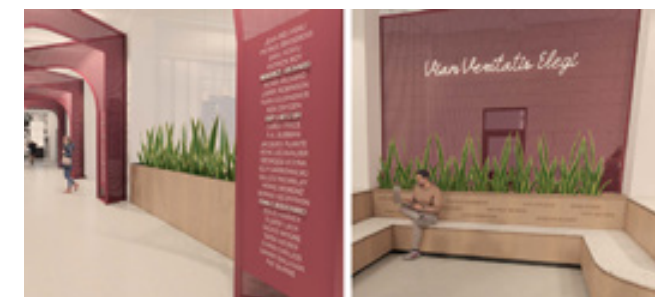



Olivier Liberty,
étudiant et membre de
l'équipe collégiale D2

VOTRE IMPACT

L'ARÉNA À BRÉBEUF, PLUS DE 45 ANS D'ÉMOTIONS

Nous comptons sur vous!

Avec un objectif de 5,5 M\$, tous les parents, anciennes, anciens, membres du personnel, amis joueurs sont invités à redonner au Collège Brébeuf, une institution qui nous a tant apporté.

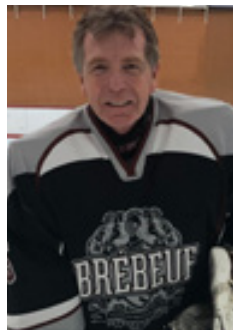

« Je crois beaucoup aux sports d'équipe, comme le hockey, puisqu'ils préparent très bien les jeunes à leur futur dans la société. »

Jean Gattuso, Brébeuf 1975 et parent d'anciennes

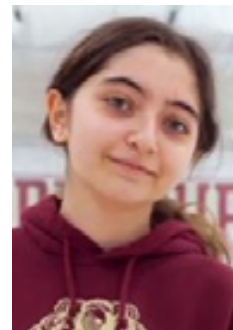

« Le sport me permet de dépenser mon énergie et d'acquérir de nouvelles compétences. »

Kylie Koulayan, élève



« Il faut que l'infrastructure soit à la hauteur de l'excellence que le Collège donne à ses étudiants. »

Natacha Garoute, Brébeuf 1992 et parent

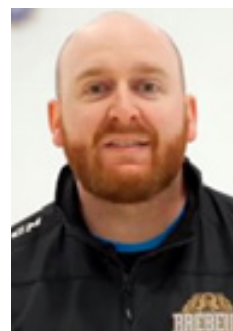

« On veut que nos athlètes-étudiants soient fiers de faire partie du Collège, de cette équipe qui représente si bien les valeurs de Brébeuf. »

Philippe Bergeron, entraîneur-chef, équipe collégiale de hockey

VOTRE IMPACT

ÉCLAT DE JEUNESSE POUR LA RÉSIDENCE ÉTUDIANTE DE BRÉBEUF

Avec ses 121 chambres, la résidence doit offrir une qualité de logement, le confort et la sécurité aux étudiantes et aux étudiants de Brébeuf.

Le projet de réfection de la résidence étudiante, qui accueille plus de 160 jeunes chaque année, vise à redonner un éclat de jeunesse aux espaces de vie destinés aux étudiantes et aux étudiants.

Parrainez une chambre à titre d'individu, de famille ou de groupe d'amis grâce à un **don de 500\$** par année, **pendant cinq (5) ans**, et en reconnaissance de votre générosité une chambre portera **votre nom, celui de votre famille, celui de votre groupe ou celui de votre enfant.**



VOTRE IMPACT

LES SURFACES EXTÉRIEURES ET MULTISPORTS

Continuer d'offrir des installations à la hauteur des talents

Nous avons comme objectif de financer la réfection complète des patinoires extérieures et multisports, ce qui nécessitera **un financement de 1,5 M\$.**

Il est primordial d'améliorer et d'enrichir l'activité physique chez les jeunes. Les sports d'équipe sont prisés par les athlètes venant acquérir au Collège une formation scolaire de haut niveau et désirant se dépasser sur le plan sportif.

Le Collège désire également offrir à toute sa communauté la possibilité de pratiquer une multitude de sports en plein air, tels que la crosse, le hockey-balle, le basketball et le volleyball.





AU BÉNÉFICE DES JEUNES ET DE LA COMMUNAUTÉ

LE GROUPE BRIVIA, PARTENAIRE MAJEUR DE BRÉBEUF

En contribuant à la grande campagne de financement des infrastructures du Collège, le **Groupe Brivia** est devenu membre du **Cercle des Ambassadeurs, niveau platine**.

Au nom des jeunes, **merci Groupe Brivia** pour votre soutien remarquable à la modernisation, la rénovation et l'amélioration du milieu de vie de ses jeunes.



« L'éducation est essentielle à la croissance de nos enfants : elle façonne les jeunes et les forme à devenir les leaders de demain. Pour moi, les établissements d'enseignement comme Brébeuf n'enseignent pas seulement à nos enfants les connaissances, mais aussi les vertus et la façon de penser pour devenir des leaders de la société qui construiront l'avenir de la population. »

M. Kheng Ly, parent, président et chef de la direction du Groupe Brivia

MERCI

DEUX GRANDS AMIS REDONNENT GÉNÉREUSEMENT À BRÉBEUF



Florent Moser et Ali Lakhdari, Brébeuf 1998, membres du Cercle des Visionnaires

Ils se sont rencontrés au Collège Brébeuf dans la ligue scolaire de hockey au cours des années 1990 et jouent sur le même trio depuis l'âge de 15 ans! Ali Lakhdari et Florent Moser sont deux amis de longue date. Mais aussi des collègues de travail

qui jouent aujourd'hui dans les ligues majeures de l'immobilier à Montréal. Ces deux anciens étudiants du Collège ont décidé de donner au prochain en faisant un don important au projet de modernisation de l'aréna de Brébeuf.

« C'est important de pouvoir pratiquer un sport, voire un sport d'équipe — ce qui est encore mieux selon nous — parce que tu fais des apprentissages sans t'en rendre compte. Le sport d'équipe permet d'apprendre à travailler en équipe avec des personnalités différentes, puis cela fait en sorte que tu peux transposer cette aptitude dans le monde du travail. »



« L'important, c'est l'activité physique, c'est le Collège en soi. Nous le disons toujours : un esprit sain dans un corps sain. Le sport est important, ça fait partie de l'héritage Brébeuf. Je vous invite à redonner, et l'aréna est un très beau projet. »

Jean-Pierre Asselin, parent
Partenaire gestionnaire
chez Trans-Pro Logistique

UN GROUPE D'AMIS REDONNE À BRÉBEUF

Alors qu'ils viennent tous de passer le cap des 30 ans, ces passionnés de basketball, qui ont pratiqué ce sport ensemble pendant sept ans à Brébeuf, ont décidé de faire une différence dans la vie de jeunes sportifs, en faisant un don au programme de basketball.

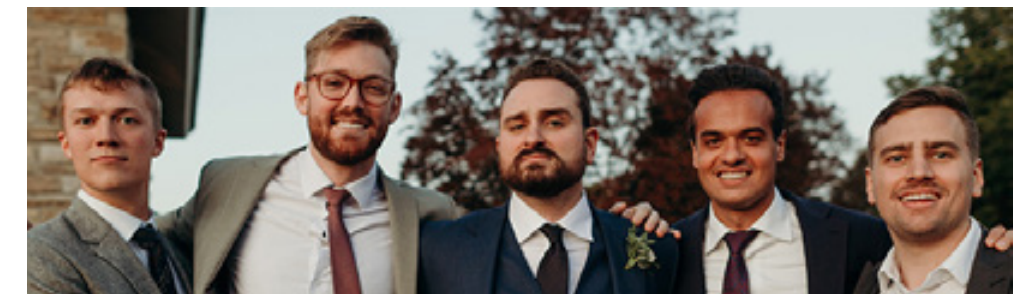

Laurent Dionne-Legendre, Charles-Alexandre Lacroix, Oliver Gil, Simon Bouchard et Mathieu Claveau, tous Brébeuf 2010, se sont engagés sur 10 ans à appuyer le programme de basketball du secondaire et du collégial.

LES FINISSANTES ET FINISSANTS 2022 DU COLLÉGIAL VOUS REMERCIENT



Les finissantes et les finissants du collégial ont célébré en mai la fin de leurs études à Brébeuf sur une note émouvante. Munis d'une expérience des plus enrichissantes, les jeunes se disent prêts et motivés à poursuivre leur parcours académique.

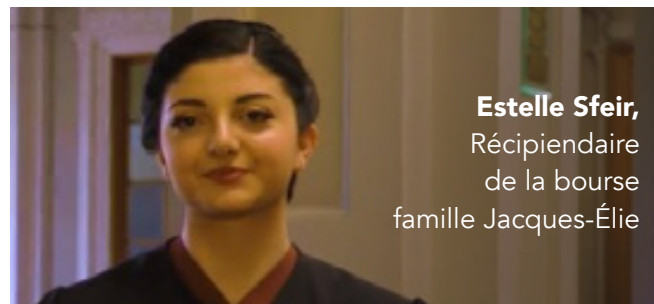

Estelle Sfeir,
Récipiendaire
de la bourse
famille Jacques-Élie

« Merci beaucoup aux donateurs du Collège pour les bourses qu'ils offrent aux jeunes et pour les divers projets d'infrastructures. »

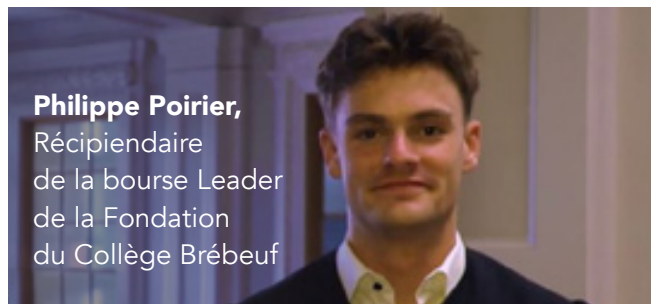

Philippe Poirier,
Récipiendaire
de la bourse Leader
de la Fondation
du Collège Brébeuf

« J'aimerais remercier les donateurs, entre autres pour leur contribution au projet de rénovation de l'aréna. »

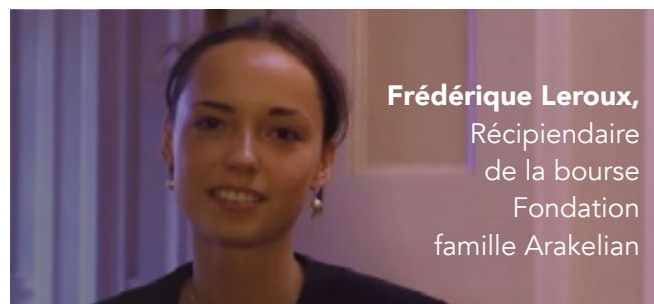

Frédérique Leroux,
Récipiendaire
de la bourse
Fondation
famille Arakelian

« Je tiens à remercier tous les donateurs. Nous sommes vraiment chanceux d'avoir de très beaux laboratoires de science. »

Avec votre soutien, le Collège est en mesure de se démarquer et d'offrir aux jeunes un environnement stimulant et propice à leur épanouissement.

ÉQUIPE DE LA FONDATION



Cristine Lamoureux
Brébeuf 1985
Directrice



Marc-André Normandin
Brébeuf 1999
Conseiller en philanthropie



Sandrine Simard
Brébeuf 2000
Conseillère en philanthropie



Kevin Bosembo
Brébeuf 2014

L'équipe tient à remercier Kevin Bosembo pour son apport indispensable au cours des dernières années au sein de la Fondation. **Merci et bon succès !**



Appui à la Fondation

La Fondation bénéficie de l'expertise de M^{me} Chantal Montreuil, consultante et ancienne directrice du Fonds de développement du Collège Jean-de-Brébeuf de 2008 à 2020. M^{me} Montreuil a offert un appui indispensable lors de la soirée Bacchus, de l'encan, de la cérémonie de remise des bourses et de la campagne de modernisation de l'aréna, entre autres. **Mille mercis Chantal !**

Pour effectuer un don, vous pouvez le faire sur notre site sécurisé www.jedonneenligne.org/brebeuf ou en nous retournant le coupon ci-dessous. **Au nom des jeunes de Brébeuf, MERCI !**



À détacher et à retourner avec votre don.

Utilisation de votre don

- Au choix de la Fondation
- Rajeunissement de la Grande salle
- Modernisation de l'aréna
- Réfection des surfaces extérieures multisports
- Rénovation de la résidence étudiante

- Fonds de bourses d'aide
- Fonds Vert
- Autre : _____



Carte de crédit Visa/Mastercard n° : _____ Expiration : _____
Nom sur la carte : _____ Signature : _____

Chèque payable à l'ordre de :
Fondation du Collège Jean-de-Brébeuf Montant du don : _____

N° d'enregistrement : 13700 3927 RR0001 | Un reçu fiscal sera émis.

3200, chemin de la Côte-Sainte-Catherine, Montréal (Québec) H3T 1C1
514-342-9342, poste 5362 | fondation@brebeuf.qc.ca | fondationbrebeuf.org



**MILLE MERCIS AUX GÉNÉREUX
DONATEURS ET DONATRICES!**



Fondation
du Collège Jean-de-Brébeuf

